

## Ausbildungskosten

Im Rahmen der gesetzlichen Bestimmungen werden Lernmittel gewährt. Es wird eine jährliche Sachkostenpauschale erhoben. Außerdem sind eventuelle Kosten für Projekttag zu finanzieren.

## Ausbildungsbeihilfen

Entfallen in diesem Bildungsgang.

## Anfahrt

Mit öffentlichen Verkehrsmitteln erreichen Sie das Erzbischöfliche Berufskolleg Köln mit den KVB-Linien 18 (Haltestelle Weißhausstraße) und 9 (Haltestelle Universität), mit dem Bus mit der Linie 142 (Haltestelle Weißhausstraße).

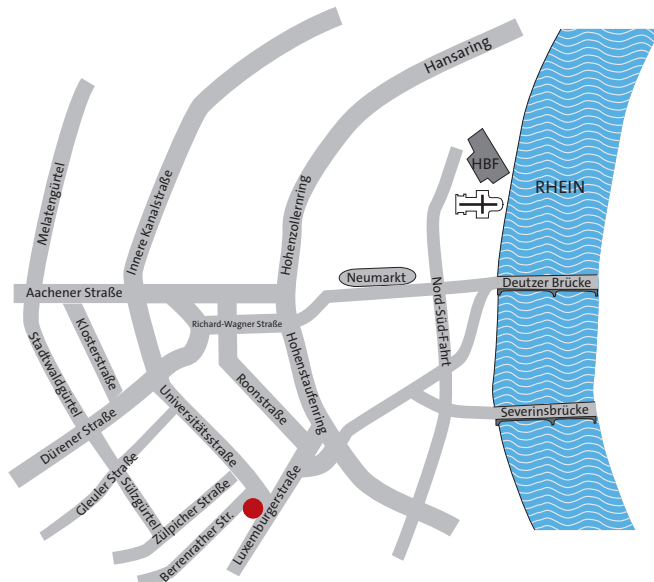

Stand: 29.10.2019

## Bildungsgänge am Erzbischöflichen Berufskolleg Köln

- Fachschule für Sozialwesen – Fachrichtung Sozialpädagogik (Vollzeit & Teilzeit)
- Fachschule für Sozialwesen – Fachrichtung Sozialpädagogik (Praxisintegrierte Ausbildung/PIA)
- Ausbildungsintegrierender Studiengang Erzieher\*in/ Kindheitspädagogik B.A. in Kooperation mit der KatHO
- Fachschule für Sozialwesen – Fachrichtung Heilerziehungspflege (Vollzeit)
- Fachschule für Sozialwesen – Fachrichtung Heilpädagogik (Teilzeit)
- Berufliches Gymnasium – Erzieher\*in/Allgemeine Hochschulreife
- Berufliches Gymnasium für Gesundheit/Allgemeine Hochschulreife
- Fachoberschule für Sozial- und Gesundheitswesen (Klasse 11 und 12)
- Zweijährige Höhere Berufsfachschule für Sozial- und Gesundheitswesen
- Berufsfachschule für Sozial- und Gesundheitswesen – Fachrichtung Kinderpflege
- Fachpraktikerin/Fachpraktiker – Service in sozialen Einrichtungen
- „Fit für mehr“ für Menschen mit Fluchterfahrung



# Erzbischöfliches Berufskolleg Köln

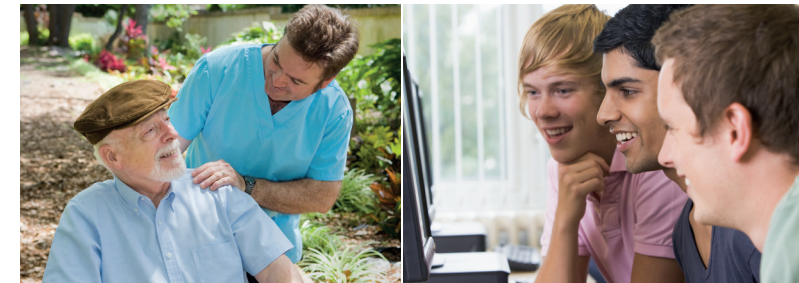

**Fachpraktikerin/Fachpraktiker –  
Service in sozialen Einrichtungen**

**Erzbischöfliches Berufskolleg Köln**

Berrenrather Straße 121  
50937 Köln

Telefon: 0221. 337718-0

Fax: 0221. 337718-99

E-Mail: sekretariat@ebk-koeln.de

www.ebk-koeln.de



## Bildungsgangbeschreibung

Die Ausbildung zur Fachpraktikerin/zum Fachpraktiker Service in sozialen Einrichtungen richtet sich an junge Frauen und Männer mit Lernschwierigkeiten, die Begeisterung und Talent für soziale Servicetätigkeiten mitbringen.

Mit dem erfolgreichen Berufsabschluss wird der Hauptschulabschluss nach Klasse 9 erworben.

Als duale Ausbildung gliedert sich die Ausbildung in einen Berufsschultag und vier Arbeitstage pro Woche im Betrieb.

Mögliche Ausbildungsbetriebe sind Seniorenhäuser und Krankenhäuser und Einrichtungen Ausbildungsbezirk der IHK-Köln (inkl. Leverkusen, Bergisch Gladbach u.a.)

Das Fundament der Ausbildung ist das christliche Menschenbild. An ihm orientiert sich unsere pädagogische Arbeit.

## Ausbildungsziele

- Berufsabschluss zur Fachpraktikerin/ zum Fachpraktiker Service in sozialen Einrichtungen
- Hauptschulabschluss nach Klasse 9
- Kenntnisse und Fähigkeiten zum serviceorientierten Arbeiten am pflegebedürftigen Menschen

## Aufnahmevoraussetzungen

- Erfüllung der Vollzeitschulpflicht
- Vorstellung bei IN VIA Köln nach Absprache und Klärung der individuellen Fördervoraussetzungen mit dem Reha-Team der Agentur für Arbeit, Ermittlung individueller Interessenschwerpunkte und persönlicher Motivation
- Die Anmeldung zur Berufsschule erfolgt über IN VIA Köln

## Dauer und Organisation der Ausbildung

- zwei Jahre
- vier Tage Arbeit im Betrieb
- ein Berufsschultag mit 8 Unterrichtsstunden pro Woche
- 6 Projekttag mit je 6 Unterrichtsstunden

## Unterrichtsfächer

### Berufsbezogener Lernbereich (nach Lernfeldern):

- **Lernfeld 1:** Arbeitsbereiche und Aufgaben im Betrieb kennenlernen
- **Lernfeld 2:** Versorgungshandlungen planen und Service gestalten
- **Lernfeld 3:** Reinigung und Pflege von Gebrauchsgütern, Wäsche und Räumen
- **Lernfeld 4:** Komplexe berufliche Dienstleistungen

### Berufsübergreifender Lernbereich:

- Deutsch/Kommunikation
- Religionslehre
- Sport/Gesundheitsförderung
- Politik/Gesellschaftslehre

## Prüfung und Abschluss

Die Durchführung der Zwischen- und Abschlussprüfung erfolgt durch die Industrie- und Handelskammer (IHK) zu Köln.

Die erfolgreich abgeschlossene Prüfung führt zum Erwerb des Berufsabschlusses als Fachpraktikerin/Fachpraktiker Service in sozialen Einrichtungen.

Der Abschluss ist gleichwertig dem Hauptschulabschluss nach Klasse 9.

## Berechtigungen

- Der Berufsabschluss berechtigt zum serviceorientierten Arbeiten am pflegebedürftigen Menschen mit personenorientierten Dienstleistungen, Verpflegung, Service und Kommunikation, Reinigungsassistenz, Einsatz und Pflege von Maschinen, Geräten, Gebrauchsgütern und Mobilitätshilfen.
- Er ermöglicht unter bestimmten persönlichen Voraussetzungen den Einstieg in die Ausbildung zur Fachkraft im Gastgewerbe

## Anmeldung an unserem Berufskolleg

Sobald Sie einen Ausbildungsvertrag mit Ihrem Betrieb geschlossen haben, kann der Betrieb Sie an unserem Berufskolleg anmelden. Dazu nutzen Sie bitte den Anmeldebogen auf unserer Homepage und schicken ihn per Post an:

Erzbischöfliches Berufskolleg Köln  
Berrenratherstraße 121  
50937 Köln

Eine Anmeldung zur Berufsschule ist ebenfalls durch den jeweiligen begleitenden sozialpädagogischen Träger möglich.

## Antrag auf Aufnahme in die Ausbildung

Der Antrag auf Aufnahme ist zu richten an:

IN VIA Köln  
Roderich Dörner  
Fachbereichsleitung  
Telefon: 0221 4728-825  
E-Mail: roderich.doerner@invia-koeln.de